



Código do produto

F09533

## BOTONEIRA MILO VIDEO 1L MEET

Referência

9533

EAN

8424299095332

### Descrição.

---

Descrição

**PLACA DE VÍDEO 1L MEET PoE** sem leitor de proximidade.

#### ESPECIFICAÇÕES

- Perfil de alumínio
- Vidro temperado
- Câmera colorida de alta definição
- Baixo consumo
- Faixa operacional estendida
- Plataforma modular baseada em Linux
- Atualização remota de firmware

#### FUNÇÕES

- **LIGAR PARA APARTAMENTO** O visitante pode ligar para o apartamento associado à placa.
- **CHAMADA PARA CONCIERGE** É possível realizar ligações para atendimento ao concierge associado à central.

**REFERÊNCIAS**

- Ref. 9533 PLACA DE VÍDEO 1L MEET
- Ref. 9534 PLACA DE VÍDEO 1L MEET (+ LEITOR DE PROXIMIDADE)
- Ref. 9543 CAIXA DE ENCAIXE – S MEET
- Não compatível com a função de controle de elevador

## Detalhes Técnicos Adicionais

**Sistema:**

- CPU: ARM Cortex-A7 1,2 GHz
- FLASH: 128M
- Memória SDRAM: 64M

**Áudio:**

- Codec G.711
- Nível de áudio 17,7 dB

**Câmera:**

- 1/3" CMOS colorido
- Lente diagonal de 120°: 52°(V), 100°(H)
- 1 Mega Pixels
- Iluminação mínima de 0,5 LUX.
- AWB

**LED:**

- LED branco
- LM 60 mA Mín. 24, Típ. 26
- Ângulo 201/2: 120

**Consumo:**

- Espera: 125mA
- Operação: 250mA

**Tensão de operação:**

- POE/12 Vcc

**Conectividade:**

- Conector Ethernet RJ-45
- Conector para botão de saída e sensor de porta aberta
- Conexão de relé para abertura de porta NO, NC, C
- Servidor web integrado para configuração e gerenciamento remotos.

**Condições de operação:**

- Temperatura: -25°C – 60°C
- Humidade: 10 – 90%
- IP 65

**Leitor MIFARE Classic integrado (ref. 9534):**

- Requer cartões de 4 bytes (consulte ref. 52740/52750)

**CONEXÕES**

- RJ-45 10/100 Base-T Ethernet
- +, -, : Entrada de energia de 12 Vdc
- BS, -, NA, SP: Botão de saída e sensor de porta aberta
- NO, C, NC: Terminais de relé de abertura de porta
- 485+, 485-: porta serial RS485

**Detalhes.**

---

Medidas do produto (altura x largura x profundidade) mm	Peso embalado do produto (kg)	Medidas de embalagem (cm)	Tecnologia de VP
183x118x49	0.7976	8x25,5x16,5	MEET

**Manuais**

- 970137Eg\_Man\_Inst\_Placa\_1L\_MEET\_V07\_22.pdf
- 970137Ig\_Man\_Inst\_Placa\_1L\_MEET\_V07\_22.pdf
- 970139Ed Man Inst APP MEET V11\_24.pdf
- 970139Id Man Inst APP MEET V11\_24.pdf
- 970139Pc Man Inst APP MEET V02\_25.pdf

## Acessórios

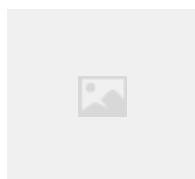

F09543

CAIXA DE ENCASTRAR BOT. MILO  
1L MEET

F09518

CAIXA SALIENTE BOTONEIRA MILO  
1L MEET

## Vídeo do produto (url)

- <https://www.youtube.com/playlist?list=PLf1YNFmssC36Bny27XXrgeUpOEATFOYo7>