

F01455

PLACA MARINE VIDEO DIGITAL MEET

DESCRIPCIÓN

La placa MARINE MEET es la placa de portero y videoportero antivandálica de FERMAX.

Fabricada en acero inoxidable 316L, cuenta con 3mm de espesor. Se trata de una placa muy resistente por su alta calidad, tanto en materiales como en procesos de producción y montaje.

Su diseño compacto y sellado garantiza una protección ante agentes externos IP65 y un grado de resistencia contra impactos de IK09.

CÁMARA HD 2 Mpx

La cámara dispone de imagen de alta definición, dotándola de una excelente calidad de vídeo. La cámara está equipada con iluminación LED para condiciones de poca luz. Salida adicional de vídeo RTSP IP.

ADAPTADO PARA TODOS

- La cámara permite un ángulo de visión de 130°H y 70°. Esto facilita la instalación y uso de la placa en caso de visitantes en silla de ruedas.
- Con grabado en Braille que permite identificar la tecla de llamada mediante un grabado en la superficie de la placa.

RECONOCIMIENTO FACIAL

El lector de proximidad con tecnología MIFARE permite abrir la puerta mediante código en la placa o enviando el código a un controlador de accesos externo que valide el acceso.

DISPLAY AVANZADO

- Bienvenida con un logotipo o información en pantalla útil para el visitante.
- Podemos buscar el nombre o apartamento al que deseamos llamar gracias al directorio electrónico.
- Compatible con Función Control de ascensores.

CARACTERÍSTICAS

- Acero inoxidable de 3mm calidad 316L
- Teclas metálicas retroiluminadas y grabado braille
- Estanqueidad IP65 y resistencia al impacto IK09
- Comunicación manos libres
- Cámara alta definición de 2 Mpx
- Pantalla display 4,3" TFT
- Directorio electrónico con 1 imagen personalizada
- Reconocimiento facial (hasta 50.000 caras)
- Video streaming de cámara por RTSP
- Entrada/salida Wiegand para integración con terceros

- Control de acceso por proximidad 100.000 tarjetas
- Alarma de fuego con desbloqueo de abrepuertas y mensaje de alarma a conserjería y software.
- Alarmas de puerta forzada o puerta abierta
- Sintetizador de voz
- Disponible en 12 idiomas

FUNCIONES

LLAMADA A VIVIENDA
Los visitantes pueden llamar al inquilino desde la entrada general o de bloque marcando el número de apartamento.

DIRECTORIO ELECTRÓNICO CON BÚSQUEDA
Es posible almacenar el nombre de los residentes y seleccionarlos en un directorio electrónico usando las teclas de flecha o seleccionando el primer carácter a buscar.

LLAMADA CONSERJERÍA
Si el visitante o vecino necesita asistencia, pueden llamar al conserje desde la placa presionando el botón “campana” o llamando al número 9901. Esta llamada se puede realizar tanto de la placa de bloque como de entrada general. Hasta 98 conserjerías diferentes pueden ser llamadas (9901...9998).

ACCESO POR CÓDIGO PIN
Es posible definir hasta 8 códigos PIN para abrir la puerta. Los códigos pueden ser de 4 a 6 dígitos.

CÓDIGO DE INVITADOS
Usando el módulo de código de invitados (ref.1494) es posible marcar un código de invitados y enviarlo a sistemas de control de accesos de terceros encargados de generar códigos de invitados temporales.

RECONOCIMIENTO FACIAL
Los residentes se pueden identificar enfrente del panel, y abrir la puerta simplemente presionando dos veces la tecla A o seleccionando la opción de reconocimiento facial del menú. Hasta 50.000 caras. .

CONTROL DE ACCESO POR PROXIMIDAD
La placa incluye un lector de proximidad MIFARE que puede gestionar hasta 100.000 identificadores. Es posible gestionar las tarjetas desde el Software de Gestión MEET. La placa también puede ser conectada a Sistemas de control de acceso por Wiegand 26.

CÁMARAS IP
Es posible configurar hasta 4 cámaras IP que pueden ser usadas como cámaras auxiliares desde todos los monitores de un mismo bloque. Estas cámaras pueden ser usadas para visualizar el paso de las visitas a través de los pasillos o zonas comunes del complejo residencial.

RELÉS ADICIONALES
Es posible añadir hasta 4 relés adicionales. (Un módulo de relés ref.1491 es necesario). Los residentes pueden así abrir accesos y puertas adicionales (garajes, pasillos, etc.).

VIDEO STREAMING
Una señal de video streaming RTSP puede ser enviada constantemente a un grabador CCTV IP o sistemas de terceros, haciendo que la cámara de la placa se comporte como una cámara de seguridad IP. La detección facial y el video streaming no pueden ser activados simultáneamente.

ALARMA TAMPER
La placa está protegida contra vandalismo gracias al interruptor de alarma tamper, de esta manera si la placa es extraída de su alojamiento, una señal de alarma se enviará al conserje y al software de gestión MEET.

ALARMA DE FUEGO
Cuando se detecta una señal de alarma de un sistema contraincendios, se desbloquean las puertas del sistema.

ESPECIFICACIONES TÉCNICAS

SISTEMA	
Tecnología	Meet
Privacidad de conversación	Si
CARACTERÍSTICAS	
CPU	Quad-core Cortex™-A7 1.5GHz
FLASH	4GB
SDRAM	1GB DDR3L
Servidor web	Si
Compatible con Sip	Si
INSTALACIÓN	
Montaje	Empotrar,Superficie
AMBIENTALES	
Temperatura de funcionamiento (°C)	[-25,70]
Humedad sin condensación (%)	[10,90]
Grado protección ambiental (IP)	65
MECÁNICAS	
Dimensiones del producto (alto x ancho x profundo) (mm)	410 x 155 x 49
Grado de resistencia al impacto (IK)	9
Material del frontal (placa/módulo)	Acero inoxidable AISI 316L
Color del producto	Acero
Modularidad	No
Frontal Modular	No. Frontal Monobloque. Compuesta por módulos inde
Forma de llamada	Teclado
Entradas	3
Salidas	1
RJ45	1
Tamper	Si
RS485	1
Ranura SD	No
ELÉCTRICAS	
Alimentación	12Vdc y PoE

Consumo mínimo (W)	3
Consumo máximo (W)	6
Consumo calefactor activo (W)	2.04
PANTALLA	
Tamaño display	4.3 "
Ángulo de visión (HxV)	110 x 90
Resolución de pantalla (HxV)	480 x 272
AUDIO	
Tipo de comunicación	Full Duplex
Codec audio	G.711
VIDEO	
TECLADO	
Retroiluminación del teclado	Si
CARACTERÍSTICAS GENERALES CONTROL DE ACCESOS	
Controlador integrado	No
CARACTERÍSTICAS DEL LECTOR DE PROXIMIDAD	
Nº máximo de identificadores	100000
CARACTERÍSTICAS DEL TECLADO	
Número de códigos	8
Retroiluminación del teclado	Si
CARACTERÍSTICAS DEL LECTOR BIOMÉTRICO	
Nº máximo de identificadores	50000
DETALLES ADICIONALES	
Peso producto embalado (kg)	2.5
Medidas del embalaje (alto x ancho x profundo) cm	46,8x10x21
EAN	8424299014555

NOTAS

El uso de la placa junto con otros accesorios puede afectar y disminuir los grados de protección IP e IK. Se recomienda sellar el conjunto una vez instalado.

ACCESORIOS



F01456

PLACA DIRECTORIO MARINE MEET

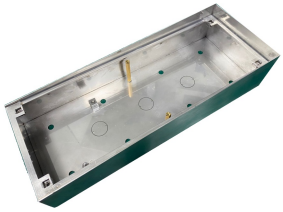

F01458

CAJA SUPERFICIE MARINE MEET



F01459

CAJA EMPOTRAR MARINE MEET